

107 年度身心障礙者營隊職場體驗計畫

職類探索二日體驗(場次五)-7-11 市政店、綠基環境事業有限公司、艾維士租車公司

為積極協助身心障礙者適才適性投入就業市場，提高就業準備，透過辦理職類認識及職場探索職場體驗，讓身心障礙者實際至職場了解工作狀況或營隊職場體驗方式，搭配就業準備課程介紹，協助增加對職類及其職場認識並做好就業準備，建立就業自信心，進而增強身心障礙者就業職能及職場環境適應能力。

壹、主辦單位：臺中市政府勞工局

執行單位：中華民國幸福家庭促進協會

貳、辦理日期：107 年 9 月 13 日(四)、107 年 9 月 14 日(五)

參、集合地點：

8:30 第二區職重中心(豐原陽明市政大樓門口)(地址：臺中市豐原區陽明街 36 號)

9:20 第一區職重中心(沙鹿勞工服務中心門口)(地址：臺中市沙鹿區中山路 658 號)

肆、服務對象：

一、領有身心障礙者手冊(證明)者，經職業重建個案管理員評估有需求之個案。

二、設籍或實際居住於本市，年滿 15 歲以上且領有身心障礙者手冊或證明之高中職二年級以上(含大專院校)在學學生。

三、以本局職業重建個案管理員評估有需求之個案優先連結運用。

四、辦理人數：15 名

伍、其他說明：

一、因考量體驗職場場域容納人數有限，除特殊情形需於報名時事先說明外，原則上活動由學生或身障者自行參加。

二、以學校報名者，為確保各身障生參加權益，參加對象請以有就業需求之應屆畢業生優先，每校每場次以報名 5 名學生為限，如仍有其他需求者，將視報名情形酌予開放。

三、集合地點與解散地點皆於本局本場次所擇訂之兩區職重中心，並配置一台小型遊覽車接送至職場進行體驗。

四、請於 107 年 09 月 11 日(三)下班前以電子郵件或傳真回傳報名表，因名額有限，將依報名順序決定錄取名單。

陸、辦理流程

日期	時間	主題	內容	辦理地點
9月13日 (四)	08:30-09:20	分區報到時間(8:30 豐原區、9:20 沙鹿區)		
	9:20-10:00	路程		
	10:00 - 12:00	體驗活動(一)	企業參訪-瞭解產業特性、企業 簡介&實地參訪實作體驗	西屯區/ 7-11 市政 店
	休息-午餐			
	13:30 - 16:00	體驗活動(二)	企業參訪-瞭解產業特性、企業 簡介&實地參訪實作體驗	西屯區/綠 基公司
	賦歸			
9月14日 (五)	08:30-09:20	分區報到時間(8:30 豐原區、9:20 沙鹿區)		
	9:20-10:00	路程		
	10:00 - 12:00	體驗活動(三)	企業參訪-瞭解產業特性、企業 簡介&實地參訪實作體驗	西屯區/艾 維士租車
	休息-午餐			
	13:30 - 16:00	職場概念基本 認識 講師: 簡宏生 督導	職場概念基本認識及活動後學 員交流分享暨講師回饋)	中港新航 道大樓教 室
	賦歸			

7-ELEVEN 公司

門市也能變身職場學習的場域！除了小小店長體驗門市工作內容本次活動體驗內容主要為補貨上架、櫃檯收銀瞭解門市人員主要工作項目。

綠碁環境事業有限公司簡介

公司名稱：	綠碁環境事業有限公司
電話號碼：	04-24701779 .
傳真號碼：	04-24701159
企業網址：	vip.arch-world.com.tw/90277.html
公司地址：	台中市南屯區水碓巷 24 之 1 號 瀏覽詳細網路地圖 
產業分類：	清潔服務
營業項目：	環境維護、地毯維護工程、地板維護工程、定期維護工程、害蟲防治、白蟻防治、家庭病媒防治或殺蟲、病媒防治、病媒防治、石材養護、地面石材落差、反翹整平、花崗石、大理石、舊石翻新、防滑處理、吐黃、鏽斑、各種污斑處理

艾維士租車

聯絡地址：

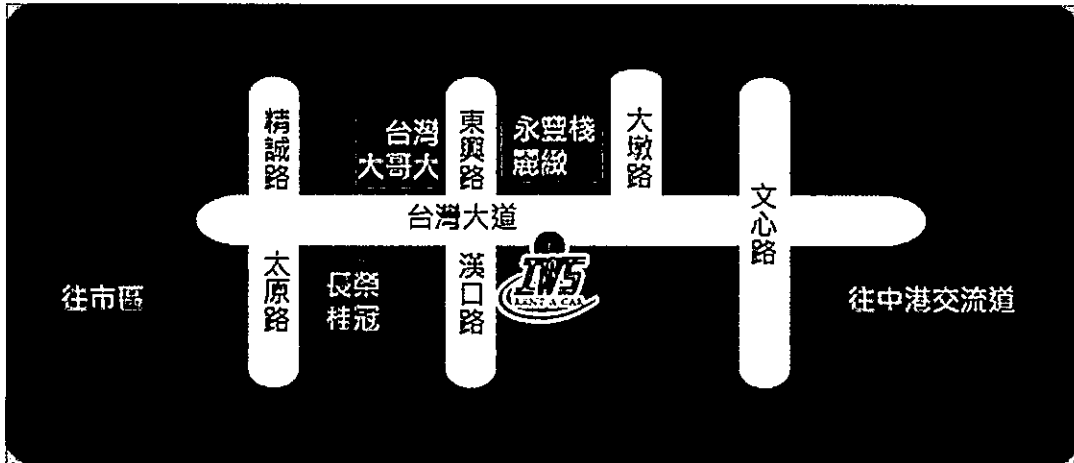

行業別：汽車美容業

公司介紹

艾維士提供您最專業的租車服務，全省直營門市，提供多樣新穎的各式車款，滿足您因商務或旅遊租車之需求，各種優惠價格及物超所值的特色，是所有客戶的第一選擇。

◆安心保障 ◆手續簡便 ◆不簽本票. 不押證件◆信用卡付費 ◆甲地租車. 乙地還車 ◆市區可免費接送(須與門市人員確認) ◆短暫市區旅遊以時計費◆30公里免費拖吊服務 ◆租金含保險◆量身打造配套方案 ◆機件全程保固◆專業服務艾維士提供您最專業的租車服務，全省直營門市

工作內容：

汽車外部的清洗、打蠟、內部的吸塵、打掃以及保養

107 年度身心障礙者營隊職場體驗計畫報名表
 (汽車美容類、清潔類、櫃台、倉管、上架)-107 年 9 月 13 日、14 日
 艾維士租車公司、7-11、綠碁參訪

基 本 資 料	姓 名		身分證字號	
	性 別		障礙類別/程度	
	出生日期	年 月 日	電 話	住家：() 手機：
	住 址			
	目前是否受有監護宣告(本項目為加投保險所需確認，請照實填答)： <input type="checkbox"/> 否； <input type="checkbox"/> 是，請提供法院裁定文件或有監護宣告註記之戶籍謄本 一、平日使用輔助器材： <input type="checkbox"/> 無 <input type="checkbox"/> 持拐杖 <input type="checkbox"/> 助聽器 <input type="checkbox"/> 輪椅 <input type="checkbox"/> 義肢 <input type="checkbox"/> 其他： 二、其它特殊需注意(協助)事項：			
緊 急 聯 絡 人	姓 名		與 參 加 者 關 係	
	聯絡電話：(宅) (公) (行動電話)			
集 合 地 點	<input type="checkbox"/> 8：30 第二區職重中心(豐原陽明市政大樓門口)(地址：臺中市豐原區陽明街 36 號) <input type="checkbox"/> 9：20 第一區職重中心(沙鹿勞工育樂中心門口)(地址：臺中市沙鹿區中山路 658 號)			
便 當	<input type="checkbox"/> 葷 <input type="checkbox"/> 素			
同 意 事 項	感謝您報名本次體驗活動，本次活動主要期透過實地參訪使您對於職類有進一步認識與了解，參與本次活動需配合下列事項： 1. 請您在接受相關服務過程中， <u>據實告知</u> 專業服務人員所需資訊，並配合專業服務人員的服務。 2. 請您活動當天依流程時間準時到場，如有臨時狀況，請於 24 小時前向本局人員(04-22289111 分機 35418 黃先生)請假或更改時間。 3. 現場皆配置工作人員，如於活動時您有需協助事項，可於現場向工作人員提出。 4. 為保障您活動期間之人身安全，將為您加保國內平安保險，並需運用您的基本資料(含身分證字號)，需請您同意提供於本次活動保險使用。 <input type="checkbox"/> 我已詳閱本同意事項，並願意配合以上事項及相關規範。 <p style="text-align: right;">臺中市政府勞工局 敬啟</p> 簽名：_____ 日 期：____年____月____日			

107 年度身心障礙者營隊職場體驗計畫

職類認識一日體驗(場次六)-台灣麥當勞沙鹿店

為積極協助身心障礙者適才適性投入就業市場，提高就業準備，透過辦理職類認識及職場探索職場體驗，讓身心障礙者實際至職場了解工作狀況或營隊職場體驗方式，搭配就業準備課程介紹，協助增加對職類及其職場認識並做好就業準備，建立就業自信心，進而增強身心障礙者就業職能及職場環境適應能力。

壹、主辦單位：臺中市政府勞工局

執行單位：中華民國幸福家庭促進協會

貳、辦理日期：107 年 9 月 20 日(星期四)

參、集合地點：

9:00 第三區職重中心(東區勞工服務中心門口)(地址：臺中市東區仁和路 362-1 號)

9:30 第一區職重中心(沙鹿勞工服務中心門口)(地址：臺中市沙鹿區中山路 658 號)

肆、服務對象：

- 一、領有身心障礙者手冊(證明)者，經職業重建個案管理員評估有需求之個案。
- 二、設籍或實際居住於本市，年滿 15 歲以上且領有身心障礙者手冊或證明之高中職二年級以上(含大專院校)在學學生。
- 三、以本局職業重建個案管理員評估有需求之個案優先連結運用。
- 四、辦理人數：15 名

伍、其他說明：

- 一、因考量體驗職場場域容納人數有限，除特殊情形需於報名時事先說明外，原則上活動由學生或身障者自行參加。
- 二、以學校報名者，為確保各身障生參加權益，參加對象請以有就業需求之應屆畢業生優先，每校每場次以報名 5 名學生為限，如仍有其他需求者，將視報名情形酌予開放。
- 三、集合地點與解散地點皆於本局本場次所擇訂之兩區職重中心，並配置一台小型遊覽車接送至職場進行體驗。
- 四、請於 107 年 09 月 17 日(一)下班前以電子郵件或傳真回傳報名表，因名額有限，將依報名順序決定錄取名單。

陸、辦理流程

日期	時間	主題	內容	辦理地點
9月20日(四)	09:00-09:30	分區報到時間(9:00 東區、9:30 沙鹿區)		
	9:30-10:00	路程		
	10:00 - 12:00	體驗活動	企業參訪-瞭解產業特性、企業簡介&實地參訪實作體驗 綜合座談(意見交流與心得分享)	台灣麥當勞沙鹿店
	休息-午餐			
	13:30 - 16:00	職場概念基本認識 講師:簡宏生	由講師簡要介紹工作態度、就業市場就業趨勢、職場人際與互動禮儀、面試技巧、服裝儀容及履歷撰寫等	沙鹿區勞工服務中心2樓簡報室
	賦歸			

台灣麥當勞公司簡介

企業發展

麥當勞是全世界最大的快速餐飲服務餐廳領導品牌。1955 年，世界第一家麥當勞由創始人 Ray A. Kroc 在美國芝加哥 Elk Grove Village 成立，金黃拱門下的美味漢堡和親切服務，立刻受到各界人士的歡迎；現在，全球有超過 36,000 家餐廳，遍及超過 100 個國家地區，為顧客提供超值美味的麥當勞餐飲。

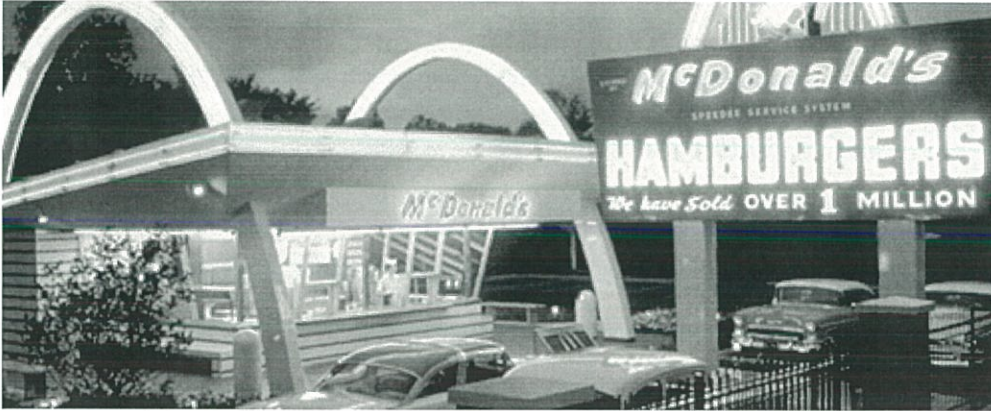

麥當勞以品質、服務、衛生與超值(Quality、Service、Cleanliness、Value)等核心價值廣獲消費者的支持，並長期深耕台灣。1984 年 1 月 28 日，麥當勞在台灣成立第一家餐廳，近年來，台灣麥當勞持續創新服務，推出快速便利的「得來速」、「24 小時營業」餐廳、新型態「McCafé」與「為你現做」等服務。2010 年起，導入麥當勞亞太區全新設計風格，不只滿足顧客的味蕾，也將服務提升至感官美學享受，提供顧客美學風格、美感服務、美味多元的美學饗宴。

本次活動體驗內容：

- (1) 餐廳內外場：漢堡製作、櫃檯點餐
- (2) 餐廳外場清潔：餐飲清潔、桌面擦拭、打掃、洗脫地、門口門面清潔、掃地內外場

107 年度身心障礙者營隊職場體驗計畫報名表

場次 6：(餐飲類)-107 年 9 月 20 日台灣麥當勞沙鹿店

基 本 資 料	姓 名		身分證字號	
	性 別		障礙類別/程度	
	出生日期	年 月 日	電 話	住家：() 手機：
	住 址			
料	目前是否受有監護宣告(本項目為加投保險所需確認，請照實填答)： <input type="checkbox"/> 否； <input type="checkbox"/> 是，請提供法院裁定文件或有監護宣告註記之戶籍謄本			
	一、平日使用輔助器材： <input type="checkbox"/> 無 <input type="checkbox"/> 持拐杖 <input type="checkbox"/> 助聽器 <input type="checkbox"/> 輪椅 <input type="checkbox"/> 義肢 <input type="checkbox"/> 其他：_____			
緊 急 聯 絡 人	姓 名		與 參 加 者 關 係	
	聯絡電話：(宅) _____ (公) _____		(行動電話) _____	
集 合 地 點	<input type="checkbox"/> 9：00 第三區職重中心(東區勞工服務中心門口)(地址：臺中市東區仁和路 362-1 號) <input type="checkbox"/> 9：30 第一區職重中心(沙鹿勞工服務中心門口)(地址：臺中市沙鹿區中山路 658 號)			
同 意 事 項	<p>感謝您報名本次體驗活動，本次活動主要期透過實地參訪使您對於職類有進一步認識與了解，參與本次活動需配合下列事項：</p> <ol style="list-style-type: none"> 1. 請您在接受相關服務過程中，<u>據實告知</u>專業服務人員所需資訊，並配合專業服務人員的服務。 2. 請您活動當天依流程時間準時到場，如有臨時狀況，請於 24 小時前向本局人員(04-22289111 分機 35418 黃先生)請假或更改時間。 3. 現場皆配置工作人員，如於活動時您有需協助事項，可於現場向工作人員提出。 4. 為保障您活動期間之人身安全，將為您加保國內平安保險，並需運用您的基本資料(含身分證字號)，需請您同意提供於本次活動保險使用。 <p><input type="checkbox"/>我已詳閱本同意事項，並願意配合以上事項及相關規範。</p> <p style="text-align: right;">臺中市政府勞工局 敬啟</p> <p>簽名：_____ 日 期：____年____月____日</p>			